

ELEWACJA POŁUDNIOWA (S)

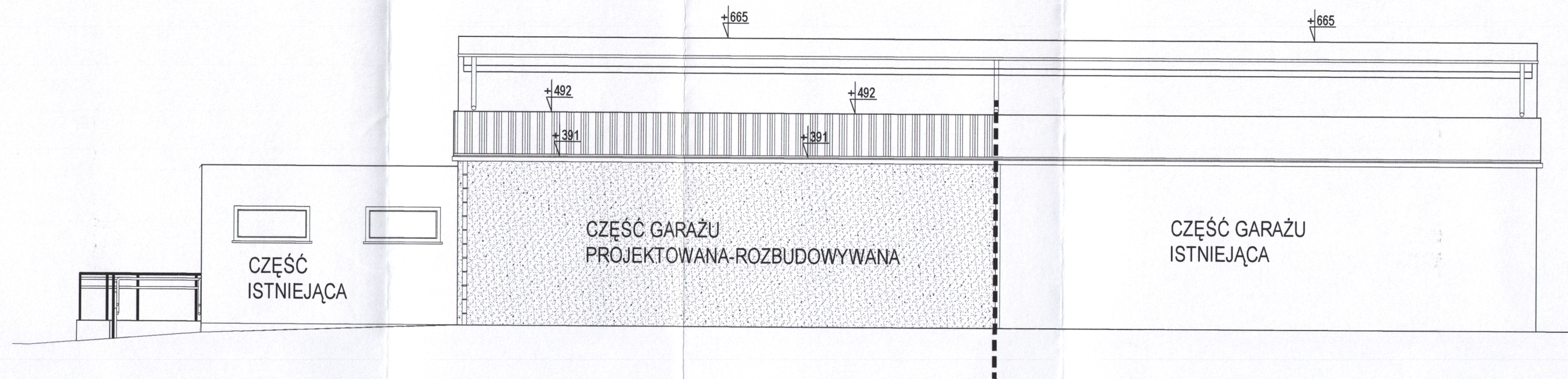

ELEWACJA PÓŁNOCNA (N)

BIERUSIA JAKOŃSKI

PRACOWNIA PROJEKTOWA KOWALSKI, mgr inż. Krzysztof Kowalski 63-200 JAROCIN, UL. KONWALIOWA 2					
INWESTOR	GMINA ŻERKÓW, UL. MICKIEWICZA 5, 63-210 ŻERKÓW				
OBIEKT	PRZEBUDOWA Z ROZBUDOWĄ BUDYNKU GARAŻOWEGO – STACJI UZDATNIANIA WODY O GARAŻ I ZAPLECZE SOCJALNE DLA OSÓB NIEPEŁNOSPRAWNYCH W ZAZ "PROMYK" ORAZ PRZYSTOSOWANIE ODKRYTYCH BASENÓW W ŻERKOWIE DLA OSÓB NIEPEŁNOSPRAWNYCH				
ADRES BUDOWY	63-210 ŻERKÓW, DZ.NR 713/5, OBREB 0001 ŻERKÓW				
TYTUŁ RYSUNKU	ELEWACJA POŁUDNIOWA I PÓŁNOCNA				
BRANŻA PROJEKTU	PROJEKT BUDOWLANY	SKALA RYSUNKU	1:100	PODPISY	NR RYSUNKU 7
PROJEKTANT GŁÓWNY I PROJEKTANT BRANŻY KONSTRUKCYJNEJ	mgr inż. KRZYSZTOF KOWALSKI Jarocin, ul. Konwaliowa 2, tel. 062 747 25 98 uprawniony projektant i kierownik budowy w specjalności konstrukcyjno-budowlanej bez ograniczeń. Upr. nr: MBP/2006/PWOK/08			PODPIS	DATA WYKONANIA 30.11.2016
PROJEKTANT BRANŻY ARCHITEKTONICZNEJ	mgr inż. arch. MACDALENA GRALIŃSKA-DOLATA uprawniona budowlana do projektowania bez ograniczeń w specjalności architektonicznej. Nr ewid: 54/WPKK/08/2011			PODPIS	DATA WYKONANIA 30.11.2016
SPRAWDZAJĄCY BRANŻY ARCHITEKTONICZNEJ	Dr inż. arch. JADWIGA KAŻMIERA PIENCZEWSKA Uprawniona do projektowania i kierowania budowy w specjalności architektonicznej. Nr ewid: MBPP.N 106/88 / 20-25.04.88 r.			PODPIS	DATA WYKONANIA 30.11.2016
PROJEKTANT BRANŻY KONSTRUKCYJNEJ	inż. bud. RYSZARD KOWALSKI Uprawnienia projektowe w specjalności konstrukcyjno-budowlanej Upr. ULN-8386/86/88			PODPIS	DATA WYKONANIA 30.11.2016
Jarocin, ul. Deszczowa 12, tel. 747 14 29					