

ELEWACJA WSCHODNIA (E)

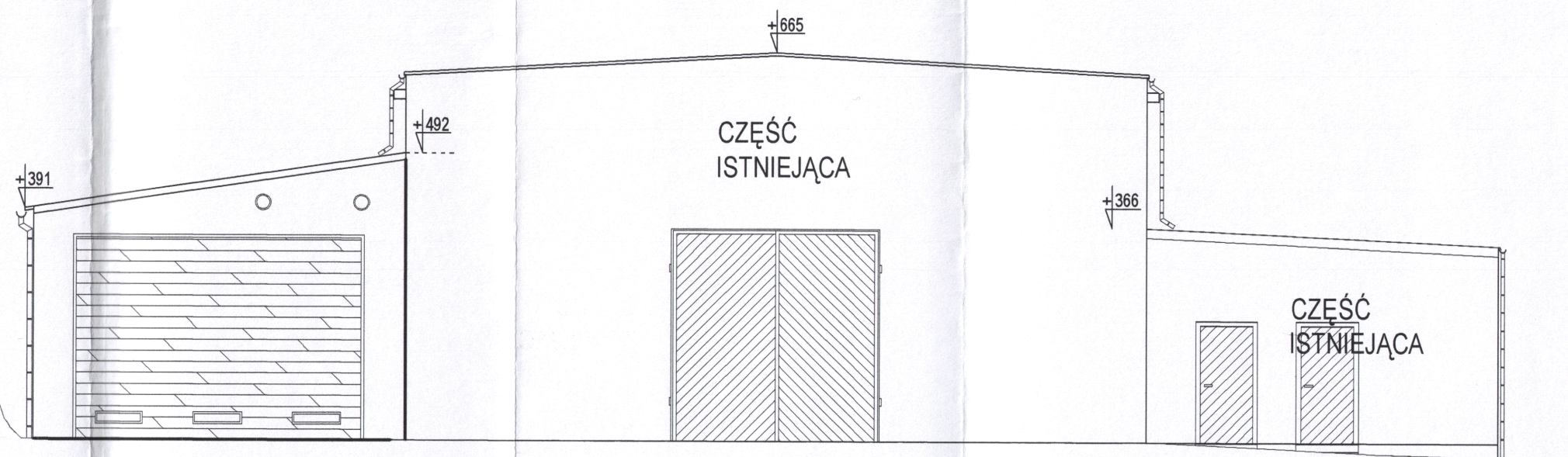

ELEWACJA ZACHODNIA (W)

STAKOŚTA JAROCIŃSKI

| | | | | | |
|--|---|---------------|-------|---------|------------------------------|
| PRACOWNIA PROJEKTOWA KOWALSKI, mgr inż. Krzysztof Kowalski 63-200 JAROCIN, UL. KONWALIOWA 2 | | | | | |
| INWESTOR | GMINA ŻERKÓW, UL. MICKIEWICZA 5, 63-210 ŻERKÓW | | | | |
| OBIEKT | PRZEBUDOWA Z ROZBUDOWĄ BUDYNKU GARAŻOWEGO – STACJI UZDATNIANIA WODY O GARAŻ I ZAPLECZE SOCJALNE DLA OSÓB NIEPEŁNOSPRAWNYCH W ZAZ "PROMYK" ORAZ PRZYSTOSOWANIE ODKRYTYCH BASENÓW W ŻERKOWIE DLA OSÓB NIEPEŁNOSPRAWNYCH | | | | |
| ADRES BUDOWY | 63-210 ŻERKÓW, DZ.NR 713/5, OBRĘB 0001 ŻERKÓW | | | | |
| TYTUŁ RYSUNKU | ELEWACJA WSCHODNIA I ZACHODNIA | | | | |
| BRANŻA PROJEKTU | PROJEKT BUDOWLANY | SKALA RYSUNKU | 1:100 | PODPISY | NR RYSUNKU 8 |
| PROJEKTANT GŁÓWNY I PROJEKTANT BRANŻY KONSTRUKCYJNEJ | mgr inż. KRZYSZTOF KOWALSKI Jarocin, ul. Konwaliowa 2, tel. 062 747 25 98 uprawniony projektant i kierownik budowy w specjalności konstrukcyjno-budowlanej bez ograniczeń. Upr. nr MBP/2005/P/0606/08 | | | PODPIS | DATA WYKONANIA 30.11.2016 |
| PROJEKTANT BRANŻY ARCHITEKTONICZNEJ | mgr inż. arch. MAGDALENA GRALIŃSKA-DOLATA uprawniona budowlana do projektowania bez ograniczeń w specjalności architektonicznej. Nr ewid. 54/WPOK/Asp/2011 | | | PODPIS | DATA WYKONANIA 30.11.2016 |
| SPRAWDZAJĄCY BRANŻY ARCHITEKTONICZNEJ | Dr inż. arch. JADWIGA KAZIMIERA PIĘCZEWSKA Upewniona do projektowania i kierowania budowy w specjalności architektonicznej. Nr ewid. MBP/1108/88 / ZO-25.04.88 r. | | | PODPIS | DATA WYKONANIA 30.11.2016 |
| PROJEKTANT BRANŻY KONSTRUKCYJNEJ | inż. bud. RYSZARD KOWALSKI Upewnienie projektowe w specjalności konstrukcyjno-budowlanej Upr. UAN-8386/ 85/ 86. Jarocin, ul. Deszczowa 12, tel. 747 14 29 | | | PODPIS | DATA WYKONANIA 30.11.2016 |